



Powiatowy Urząd Pracy
w Lublinie

OSOBY
NIEPEŁNOSPRAWNE
BEZROBOTNE ORAZ
POSZUKUJĄCE PRACY
NIEPOZOSTAJĄCE
W ZATRUDNIENIU

*Stan na koniec **I półrocza 2016 r.***

MINISTERSTWO RODZINY, PRACY I POLITYKI SPOŁECZNEJ
PEŁNOMOCNIK RZĄDU DO SPRAW OSÓB NIEPEŁNOSPRAWNYCH
ul. Nowogrodzka 1/3/5, 00-513 Warszawa

Powiatowy Urząd Pracy w Lublinie Numer identyfikacyjny REGON 431214322	MPiPS-07 Sprawozdanie o osobach niepełnosprawnych bezrobotnych i poszukujących pracy niepozostających w zatrudnieniu w 1 półroczu 2016r.	Termin przekazania: zgodnie z PBSSP na rok 2016
Obowiązek przekazywania danych statystycznych wynika z art. 30 ust. 1 pkt 3 ustawy z dnia 29 czerwca 1995 r. o statystyce publicznej (Dz. U. z 2012 r. poz. 591, z późn. z m.) oraz rozporządzenia Rady Ministrów z dnia 21 lipca 2015 r. w sprawie programu badań statystycznych statystyki publicznej na rok 2016 (Dz. U. 2015, poz. 1304).		

Gmina: 999999

Miejscowość: 9999999

Powiat: 9999

DZIAŁ 1. OSOBY WŁĄCZONE DO EWIDENCJI OSÓB NIEPEŁNOSPRAWNYCH W CIĄGU PÓŁROCZA SPRAWOZDAWCZEGO

Wyszczególnienie		Bezrobotni			Poszukujący pracy niepozostający w zatrudnieniu		
		razem	kobiety	ze znacznym lub umiarko- wanym stop- niem niepełno - sprawności	razem	kobiety	ze znacznym lub umiarko- wanym stop- niem niepełno - sprawności
Osoby włączone do ewidencji osób niepełnosprawnych	01	143	73	59	13	7	10
uwzględnieni w sprawozdaniu MPiPS-01	02	143	73	59	11	6	10
zarejestrowani po raz kolejny	03	121	59	45	8	6	7
w tym po raz kolejny jako osoba niepełnosprawna	04	59	30	21	6	5	5
długotrwale	05	27	14	4	0	0	0
poprzednio pracujący	06	123	61	49	11	6	9
z wiersza 06	07	66	38	29	4	4	4
do momentu zarejestrowania się	08	0	0	0	0	0	0
z wiersza 07 w zakładzie pracy chronionej	09	8	4	2	1	0	1
zwolnieni z przyczyn dotyczących zakładu pracy	10	126	64	53	11	6	10
zamieszkali na wsi	11	17	9	4	1	1	1
w tym posiadający gospodarstwo rolne	12	31	13	20	2	0	2
do 30 roku życia	13	16	7	11	2	0	2
w tym do 25 roku życia	14	48	19	17	3	1	2
powyżej 50 roku życia	15	59	34	28	9	6	5
z wykształceniem co najmniej średnim	16	0	0	0	1	1	1
po szkole specjalnej	17	38	15	17	1	0	0
bez kwalifikacji zawodowych	18	32	19	15	4	1	3
bez doświadczenia zawodowego	19	9	7	3	1	1	1
po stażu	20	0	0	0	0	0	0
po pracach interwencyjnych	21	0	0	0	X	X	X
po robotach publicznych	22	0	0	0	0	0	0
po odbyciu przygotowania zawodowego dorosłych	23	4	0	1	0	0	0
po szkoleniu	24	0	0	0	X	X	X
po pracach społecznie użytecznych	25	5	3	4	2	0	2
osoby w okresie do 12 miesięcy od dnia ukończenia nauki	26	5	3	4	2	0	2
z wykształceniem co najmniej średnim	27	0	0	0	0	0	0
po szkole specjalnej	28	0	0	0	0	0	0
po szkoleniu	29	1	0	1	0	0	0
po stażu	30	X	X	X	3	2	2
pobierający świadczenie rentowe z tytułu niezdolności do pracy (bez w. 31 i 32)	31	X	X	X	0	0	0
osoby, którym przyznano rentę szkoleniową	32	X	X	X	5	2	5
pobierający rentę socjalną	33	9	7	6	0	0	0
posiadający co najmniej jedno dziecko do 6 roku życia	34	2	1	0	0	0	0
posiadający co najmniej jedno dziecko niepełnosprawne do 18 roku życia	35	1	0	0	0	0	0
po zakończeniu realizacji kontraktu socjalnego	36	X	X	X	0	0	0
prowadzący działalność gospodarczą	36	X	X	X	0	0	0

DZIAŁ 3. OSOBY BĘDĄCE W EWIDENCJI OSÓB NIEPEŁNOSPRAWNYCH W KOŃCU PÓLROCZA SPRAWOZDAWCZEGO, CZĘŚĆ 2

Wyszczególnienie			Niepełnosprawni bezrobotni ogółem	Z tego wg czasu pozostawania bez pracy w miesiącach						Niepełnosprawni poszukujący pracy i niepozostający w zatrudnieniu ogółem	Z tego wg czasu pozostawania bez pracy w miesiącach						
				do 1	1-3	3-6	6-12	12-24	pow. 24		do 1	1-3	3-6	6-12	12-24	pow. 24	
				01	02	03	04	05	06		07	08	09	10	11	12	13
Ogółem			01	188	13	25	37	33	27	53	29	4	2	2	0	5	16
Miejsce zamieszkania	Miasta	02	17	0	4	3	2	2	6	2	0	0	0	0	1	1	
	Wieś	03	171	13	21	34	31	25	47	27	4	2	2	0	4	15	
Płeć	Mężczyźni	04	91	4	10	20	16	14	27	17	1	1	1	0	3	11	
	Kobiety	05	97	9	15	17	17	13	26	12	3	1	1	0	2	5	
Osoby bez kwalifikacji			O	06	58	3	4	14	12	7	18	7	0	0	0	0	7
			K	07	27	2	3	2	6	5	9	2	0	0	0	0	0
Wiek (z wiersza 01)	18-24	O	08	13	0	3	3	3	2	2	1	0	1	0	0	0	0
		K	09	5	0	2	0	1	0	2	0	0	0	0	0	0	0
	25-29	O	10	18	0	3	6	3	4	2	2	0	0	0	0	2	0
		K	11	10	0	2	3	2	1	2	2	0	0	0	0	2	0
	30-39	O	12	36	6	4	11	3	5	7	7	2	0	1	0	1	3
		K	13	24	5	2	8	1	4	4	2	2	0	0	0	0	0
	40-44	O	14	16	2	1	4	1	1	7	3	1	0	0	0	1	1
		K	15	11	2	1	1	1	1	5	1	1	0	0	0	0	0
	45-49	O	16	24	1	1	5	6	2	9	3	0	1	0	0	1	1
		K	17	15	0	0	4	5	2	4	2	0	1	0	0	0	1
	50-54	O	18	26	1	3	3	3	5	11	3	1	0	0	0	0	2
		K	19	16	1	3	1	2	2	7	1	0	0	0	0	0	1
55-59	O	20	34	3	9	3	8	2	9	5	0	0	1	0	0	4	
	K	21	15	1	5	0	5	2	2	3	0	0	1	0	0	2	
60 i więcej lat	O	22	21	0	1	2	6	6	6	5	0	0	0	0	0	5	
	K	23	1	0	0	0	0	1	0	1	0	0	0	0	0	1	
Stopień niepełnosprawności	znaczny	24	1	0	1	0	0	0	0	2	0	0	0	0	1	1	
	umiarkowany	25	65	4	12	12	14	9	14	24	4	2	2	0	3	13	
	lekki	26	122	9	12	25	19	18	39	3	0	0	0	0	1	2	

Wyszczególnienie			Niepełno- sprawni bezro- botni ogółem	Z tego wg czasu pozostawania bez pracy w miesiącach						Niepełno- sprawni poszuku- jący pracy i niepozo- stający w zatrudnie- niu ogółem	Z tego wg czasu pozostawania bez pracy w miesiącach					
				do 1	1-3	3-6	6-12	12-24	pow. 24		do 1	1-3	3-6	6-12	12-24	pow. 24
				01	02	03	04	05	06		07	08	09	10	11	12
Przyczyna niepełno- sprawno- ści	Upośledzenie umysłowe	27	0	0	0	0	0	0	0	0	0	0	0	0	0	
	Choroby psychiczne	28	22	0	3	3	4	6	6	5	2	0	0	0	1	2
	Zaburzenie głosu, mowy i choroby słuchu	29	10	0	3	1	2	0	4	2	0	1	0	0	0	1
	Całościowe zaburzenia rozwojowe	30	0	0	0	0	0	0	0	0	0	0	0	0	0	0
	Choroby narządu wzroku	31	11	2	1	4	0	2	2	2	0	0	0	0	1	1
	Upośledzenia narządu ruchu	32	78	5	10	15	17	9	22	8	2	0	0	0	1	5
	Epilepsja	33	13	2	2	2	2	1	4	1	0	1	0	0	0	0
	Choroby układu oddechowego i układu krążenia	34	16	0	1	2	3	4	6	1	0	0	0	0	0	1
	Choroby układu pokarmowego	35	2	1	0	1	0	0	0	2	0	0	0	0	1	1
	Choroby układu moczowo - płciowego	36	1	1	0	0	0	0	0	1	0	0	1	0	0	0
	Chorob. neurologiczne	37	16	0	4	3	1	4	4	2	0	0	1	0	0	1
Inne	38	15	2	1	5	3	0	4	3	0	0	0	0	1	2	
Staż pracy ogółem	Nieustalony	39	4	0	0	1	1	1	1	2	0	0	0	0	2	
	do 1 roku	40	22	1	4	6	2	5	4	7	2	2	1	0	2	
	1-5	41	32	4	2	10	5	2	9	3	0	0	0	0	3	
	5-10	42	30	4	3	4	4	2	13	3	1	0	0	0	2	
	10-20	43	34	1	4	8	8	7	6	4	0	0	0	0	1	3
	20-30	44	28	0	6	4	5	4	9	3	0	0	0	0	1	2
	30 lat lub więcej	45	9	2	2	0	2	2	1	2	1	0	1	0	0	0
bez stażu	46	33	1	4	5	7	5	11	7	0	0	0	0	3	4	

DZIAŁ 4. WOLNE MIEJSCA PRACY I AKTYWIZACJI ZAWODOWEJ DLA OSÓB NIEPEŁNOSPRAWNYCH
4.1. Wolne miejsca pracy i aktywizacji zawodowej dla osób niepełnosprawnych

Wyszczególnienie		Zgłoszone w półroczu sprawozdawczym				W końcu półroczu sprawozdawczego		
		razem	z rubr. 1 - dotyczące pracy			razem	w tym niewykorzystane dłużej niż 30 dni	
			subsydiowanej	z sektora publicznego	sezonowej			
0		1	2	3	4	5	6	
Ogółem wolne miejsca pracy i miejsca aktywizacji zawodowej (w.02+w.03)		01	47	3	1	30	18	0
z wiersza 01	zatrudnienie lub inna praca zarobkowa	02	44	0	0	30	17	0
	miejsca aktywizacji zawodowej	03	3	3	1	X	1	0
	z staże	04	3	3	1	X	1	0
	wiersza 03 przygotowanie zawodowe dorosłych	05	0	0	0	X	0	0
	prace społecznie użyteczne	06	0	0	0	X	0	0
	dla osób w okresie do 12 miesięcy od dnia ukończenia nauki	07	0	0	0	0	0	0

4.2. Osoby niepełnosprawne objęte indywidualnym planem działania (IPD)

Wyszczególnienie			Osoby niepełnosprawne objęte indywidualnym planem działania				
			bezrobotni		poszukujący pracy		
0			razem	kobiety	razem	kobiety	
			1	2	3	4	
Przygotowano IPD		w półroczu sprawozdawczym	08	118	56	2	0
Przerwali realizację IPD			09	108	39	6	5
w tym z powodu podjęcia pracy			10	38	17	0	0
Zakończyli realizację IPD			11	5	3	0	0
Realizujący IPD		w końcu półroczu sprawozdawczego	12	185	96	1	0

4.3. Profile pomocy dla osób niepełnosprawnych

Wyszczególnienie		Liczba niepełnosprawnych bezrobotnych dla których ustalono profil pomocy		Liczba wywiadów z niepełnosprawnymi zakończonych ustaleniem profilu		Liczba niepełnosprawnych bezrobotnych z ustalonym profilem pomocy		
		razem	kobiety	razem	kobiety	razem	kobiety	
		w półroczu sprawozdawczym						w końcu półroczu spraw.
0		1	2	3	4	5	6	
Ogółem (w.14+w.15+w.16)		13	113	56	113	56	181	93
z tego	Profil I	14	X	X	1	1	1	1
	Profil II	15	X	X	70	33	82	43
	Profil III	16	X	X	42	22	98	49

4.4 Aktywne formy przeciwdziałania bezrobociu dla niepełnosprawnych

Wyszczególnienie			Osoby niepełnosprawne razem	
			w końcu półroczu sprawozdawczego	
			1	2
Osoby niepełnosprawne bezrobotne	zatrudnione przy pracach interwencyjnych	17	0	0
	zatrudnione przy robotach publicznych	18	5	1
	odbywające szkolenie	19	1	1
	z wiersza 19 - w ramach bonu szkoleniowego	20	0	0
	odbywające staż	21	10	6
	z wiersza 21 - w ramach bonu stażowego	22	0	0
	odbywające przygotowanie zawodowe dorosłych	23	0	0
	odbywające prace społecznie użyteczne	24	0	0
	z wiersza 24 - w ramach PAI	25	0	0
	zatrudnione w ramach świadczenia aktywizacyjnego	26	0	0
	zatrudnione w ramach grantu na telepracę	27	0	0
	zatrudnione w ramach refundacji składek na ubezpieczenie społeczne	28	0	0
	zatrudnione w ramach dofinansowania wynagrodzenia za zatrudnienie skierowanego bezrobotnego powyżej 50 r.ż.	29	2	1
	z wiersza 29 - w tym powyżej 60 roku życia	30	0	0

DODATKOWE INFORMACJE

Szacunkowy czas przeznaczony na przygotowanie danych do Sprawozdania MPiPS-07 (w minutach)	600
Szacunkowy czas przeznaczony na wypełnienie formularza MPiPS-07 (w minutach)	60

Data wypełnienia formularza MPiPS-07 (dzień-miesiąc-rok)	07-07-2016
--	------------

Osoby niepełnosprawne PUP Lublin - I półrocze 2016

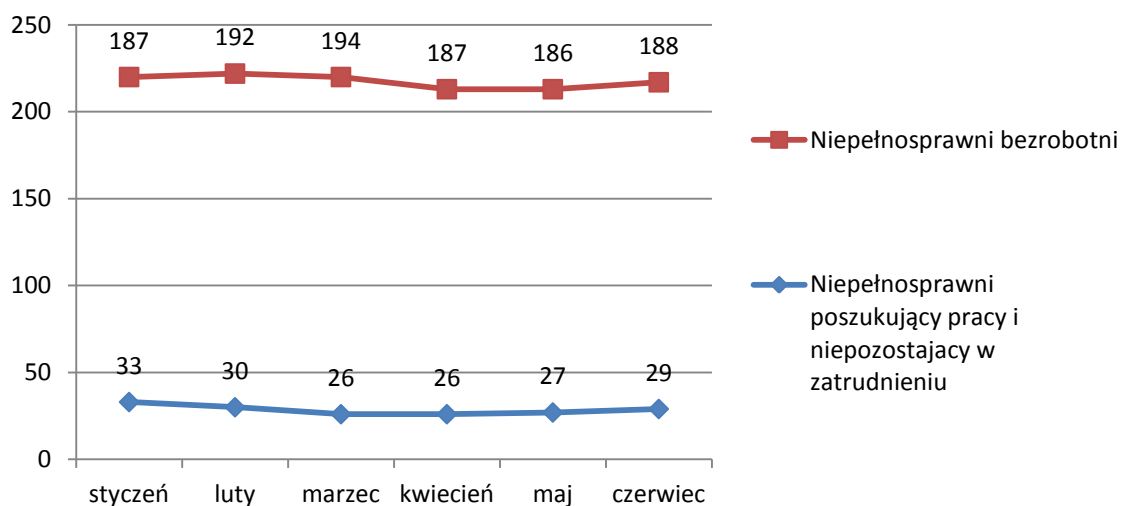

Osoby niepełnosprawne wg stopnia niepełnosprawności - na koniec I półrocza

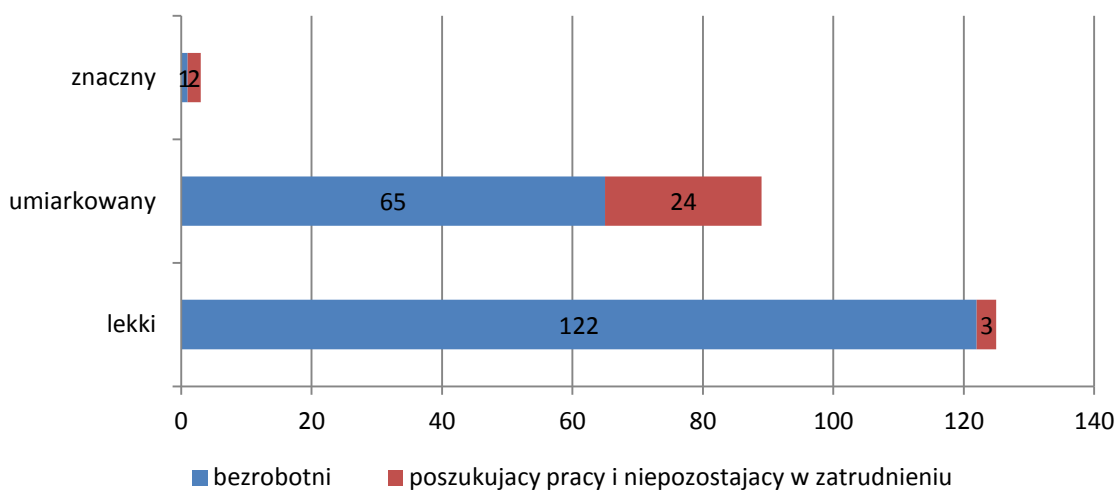

Niepełnosprawni wg wykształcenia w I półroczu 2016

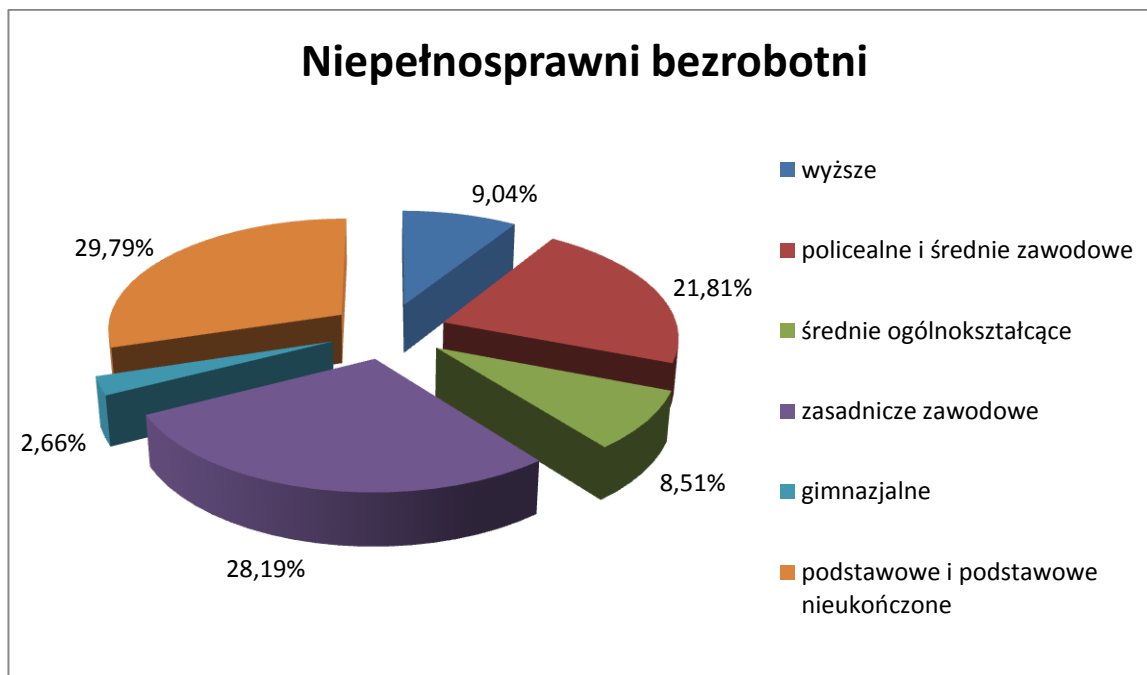

Niepełnosprawni wg wieku w I półroczu 2016

